

Quando se vive em um país de dimensões continentais como o Brasil, se está sujeito a encontrar uma diversidade tão grande quanto sua extensão. Os obstáculos e os problemas são também gigantes e particulares.

Por isso, São Gabriel da Cachoeira, no estado do Amazonas, é um município singular. Localizado no meio da Floresta Amazônica, parte da extensa área do município, que é cortada pelo Rio Negro, está dentro do Parque Nacional do Pico da Neblina.

A logística para a distribuição dos alimentos representa um grande desafio. O município tem um total de 234 escolas públicas, e apenas nove delas estão localizadas em área urbana enquanto 225 estão na zona rural. Há escolas em locais distantes da sede, algumas na fronteira com Colômbia e Venezuela. Nesses casos, os produtos alimentícios demoram de 20 a 30 dias para chegar. Muitos fornecedores têm dificuldades de cumprir os prazos, por isso, os alimentos perecíveis são entregues mensalmente e os não-perecíveis, duas vezes ao ano.

São Gabriel da Cachoeira é o município com maior número de indígenas no país. Nas escolas são atendidos 9.984 alunos, desses 9.522 são indígenas.

Em São Gabriel da Cachoeira, não existe a figura da merendeira. As auxiliares de serviços gerais se ocupam da merenda nas escolas urbanas, enquanto nas escolas rurais, a merenda é feita por pessoas da comunidade, em geral mães de alunos que se oferecem para executar a tarefa.

A nutricionista do município visita mensalmente as escolas na zona urbana e procura acompanhar a entrega de alimentos nas zonas rurais, onde ministra aulas e dá palestras sobre o preparo, armazenamento e propriedades nutricionais dos alimentos, além de prestar esclarecimentos sobre higiene.

A prefeitura não contribui financeiramente para a compra de alimentos, todos os recursos são do FNDE. Todavia, é a prefeitura que se encarrega do transporte dos alimentos tanto na área urbana quanto na zona rural. O que é uma grande ajuda para um município com 109.185 km² que depende essencialmente do transporte fluvial.

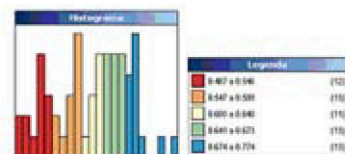
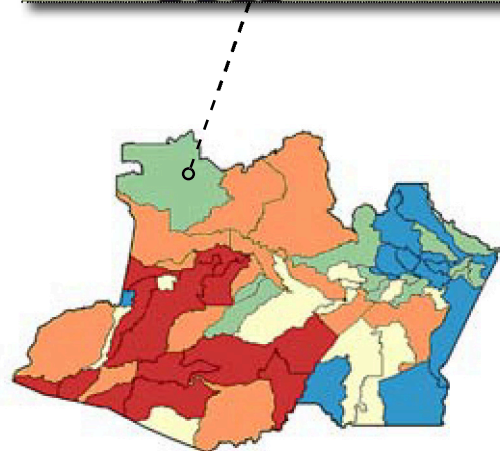

| | |
|--|-------------------|
| Nome do prefeito: | Pedro Garcia (PT) |
| População em 2007: | 39.130 habitantes |
| Receitas correntes do município em 2007: | R\$ 29.936.088,30 |
| Valor da renda per capita | R\$ 765,04 |

Principais números do PNAE em 2008:

| | |
|---|----------------|
| Recursos transferidos pelo governo federal: | R\$ 776.098,40 |
|---|----------------|

| | |
|---|---|
| CRECHES | Número de creches: 1 Número de alunos atendidos: 135 |
| PRÉ-ESCOLAS E ESCOLAS DE ENSINO FUNDAMENTAL | Número de escolas: 13 Número de alunos atendidos: 772 |
| CRECHES E ESCOLAS INDÍGENAS | Número de escolas: 213 Número de alunos atendidos: 8.750 |

